

CLUB DE REGATAS VASCO DA GAMA

RELATÓRIO DE **PRESTAÇÃO DE CONTAS**

Julho/2020

VASCAÍNOS e VASCAÍNAS,

O mês de julho chegou ao fim e, nesta reta final de obras da primeira fase de construção do Nosso CT, tivemos muitas novidades importantes para compartilhar com vocês.

Nossa equipe de engenharia desdobrou-se no mês de julho a fim de executar e gerenciar todas das demandas necessárias para conclusão, o quanto antes, das obras, tendo feito a execução de calçadas e rampa externa, o asfalto da rua externa, bem como dado início ao recebimento dos módulos dos atletas, início e finalização da sala de imprensa, início dos telhados, início da Estação de Tratamento de Esgoto, início das inalações, início da pintura dos muros e dos portões, execução de poços artesianos e finalização dos campos 1 e 2, faltando apenas a grama.

No blog do Nosso CT em <https://nossoct.com.br/category/blog/> você pode conferir diversos vídeos e fotos que demonstram o avanço recente das obras.

Além disso, o mês de julho marcou o início do envio das moedas colecionáveis relativas à terceira etapa, bem como das primeiras unidades do Uniforme do CT. Inclusive, fizemos uma entrega especial para Yuri Condé Arrighi, primeiro vascaíno a fazer um kick doando especificamente para receber o Uniforme do CT, cujo vídeo está disponível em <https://nossoct.com.br/confira-entrega-da-camisa-ao-primeiro-doador-do-uniforme-do-ct/>.

Seguimos focados nos últimos metros da linha de chegada, e contamos com o seu fundamental apoio. Já foram quase R\$4,5 milhões arrecadados por meio da Kickante em doações diretas dos torcedores e o Clube conta com a sua participação em busca da meta global de R\$6 milhões. Para isso, contribua com qualquer valor em www.vasco.combr/ct.



Saudações Vascaínas!

SIGA EM FRENTE ACOMPANHANDO E CONTRBUINDO!!!

01 TOTAL ARRECADADO ATÉ 30/06

107% DA META

1° OBJETIVO / 2 MILHÕES

DOAÇÃO KICKANTE	2.092.614
DOAÇÃO DIRETA	50.000
TOTAL	2.142.614

103% DA META

2° OBJETIVO / 1,5 MILHÕES

DOAÇÃO KICKANTE	1.217.556
DOAÇÃO ADICIONAL INGRESSOS	27.970
DOAÇÃO SOBRE RENDA DO JOGO	6.680
DOAÇÃO BMG	300.000
TOTAL	1.552.206

110% DA META

3° OBJETIVO / 1,5 MILHÕES

DOAÇÃO KICKANTE	665.297
DOAÇÃO BMG	900.000
LOJA DO GIGANTE	10.774
DOAÇÃO FENG	70.000
TOTAL	1.646.071

29% DA META

4° OBJETIVO / 1 MILHÃO

DOAÇÃO KICKANTE	289.303
-----------------	---------

OUTROS

RECURSOS PRÓPRIOS CRVG	1.500.000
------------------------	-----------

TOTAL ARRECADADO ATÉ 30/07

1° OBJETIVO	2.142.614
2° OBJETIVO	1.552.206
3° OBJETIVO	1.646.071
4° OBJETIVO	289.303
RECURSOS PRÓPRIOS CRVG	1.500.000
TOTAL	7.130.195

EVOLUÇÃO PERCENTUAL DE DOAÇÕES

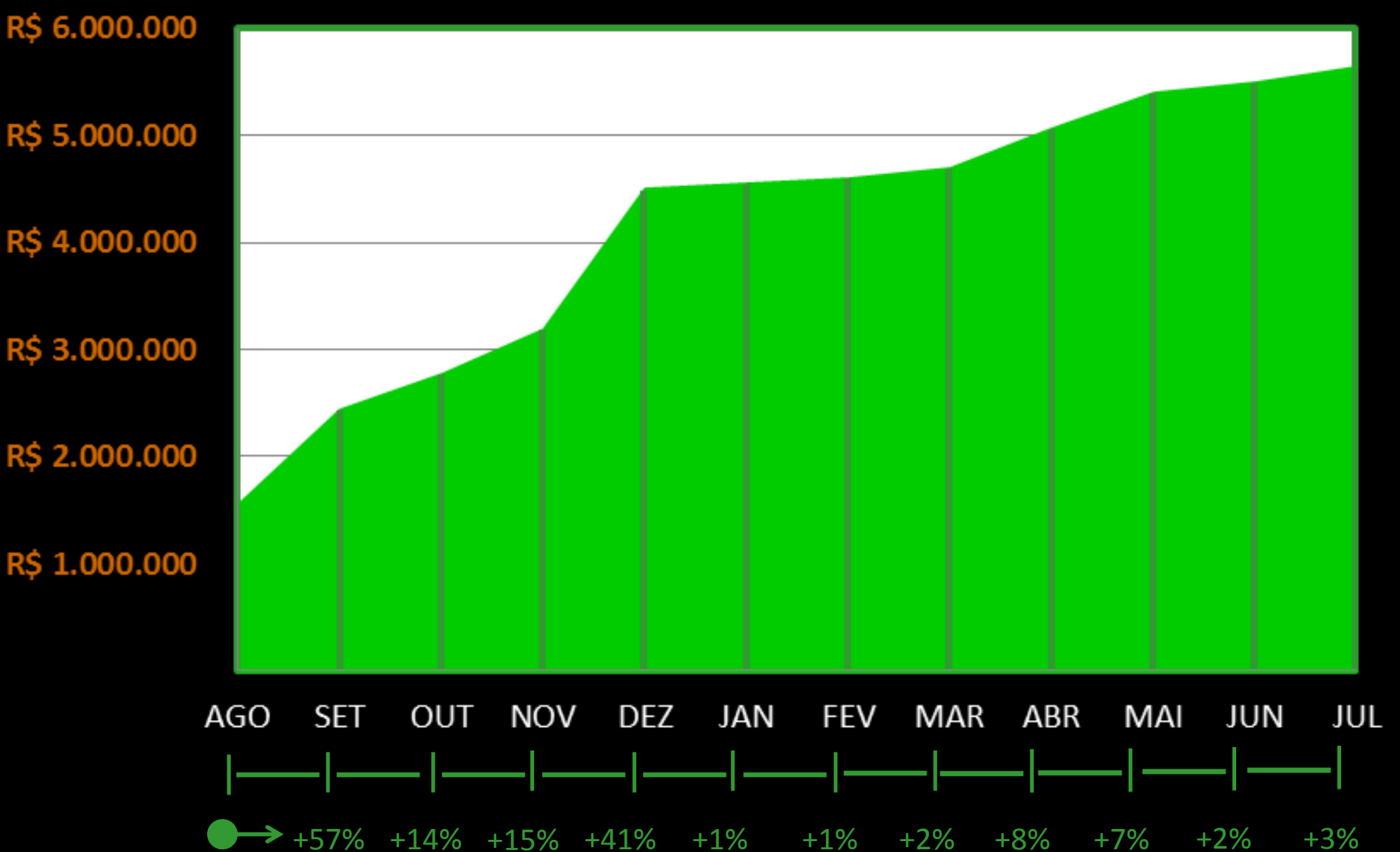

PERCENTUAL DE DOAÇÕES POR REGIÃO

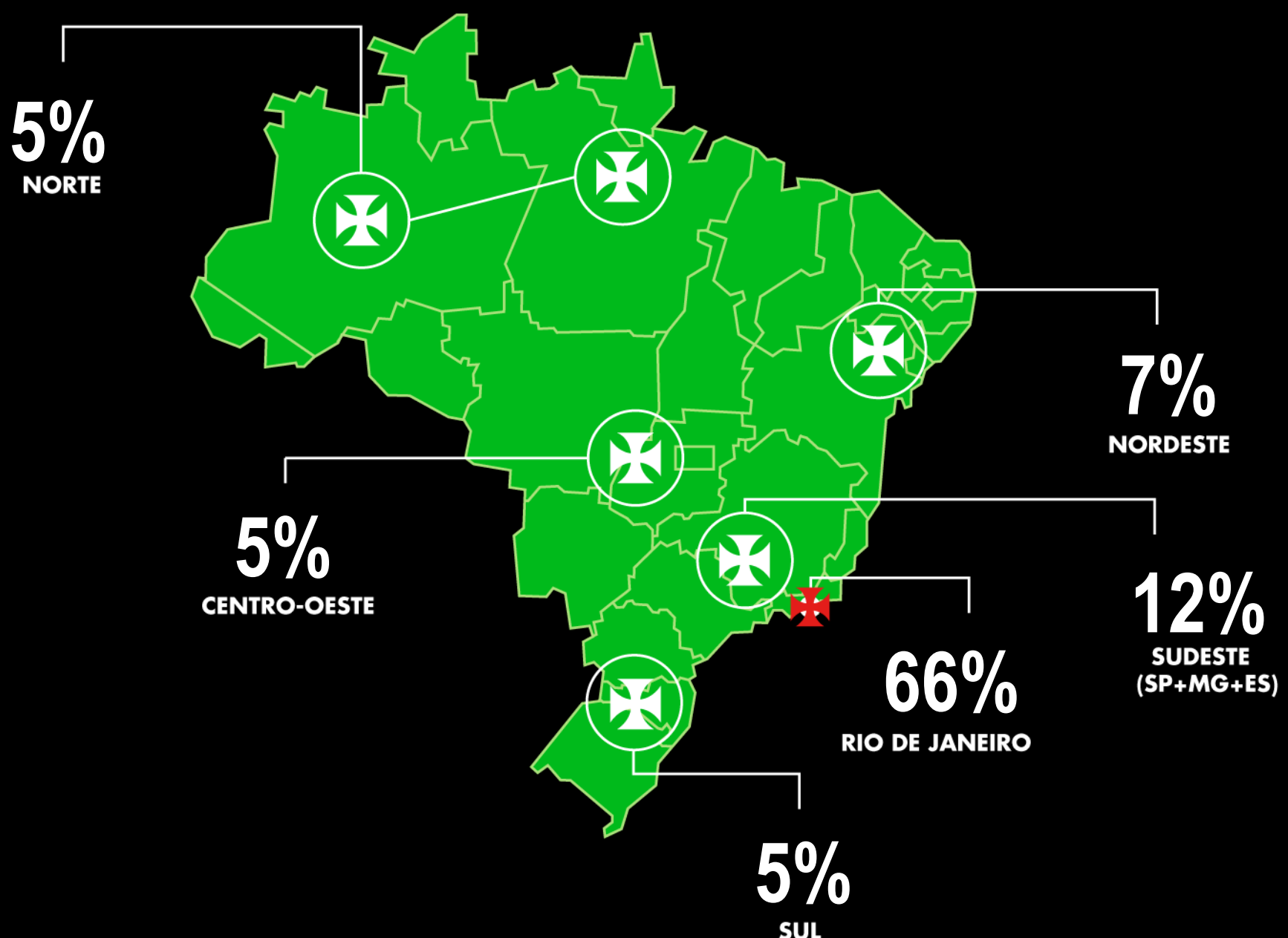

02

PARCERIAS COMERCIAIS

BANCO BMG

O Vasco e o Banco BMG firmaram uma importante parceria para construção do CT: a cada 10 mil novas contas gratuitas no site www.meuvascobmg.com.br, o Banco BMG doará R\$ 200 mil. A meta é abrir 50 mil novas contas até atingir o montante de R\$ 1 milhão.

MEU BILHETE

A Meu Bilhete, empresa responsável pela emissão de ingressos para todos os jogos do Vasco da Gama, doou R\$ 50 mil através da plataforma Kickante.

FENG

Parceira do Vasco da Gama na administração do seu programa de Sócio-Torcedor, a FENG doou R\$ 70 mil pela conquista de 100 mil sócios.

LOJA GIGANTE DA COLINA

Todas as lojas Gigante da Colina doaram 10% sobre as vendas acima de R\$ 300,00 entre os dias 12/12/2019 e 19/12/2019.

03

UTILIZAÇÃO DE RECURSOS

SALDO DISPONÍVEL TOTAL	
TOTAL ARRECADADO	7.130.195
RECURSOS UTILIZADOS - 2019	(1.080.965)
RECURSOS UTILIZADOS - JAN.20	(250.746)
RECURSOS UTILIZADOS - FEV.20	(510.423)
RECURSOS UTILIZADOS - MAR.20	(956.901)
RECURSOS UTILIZADOS - ABR.20	(529.831)
RECURSOS UTILIZADOS - MAI.20	(381.664)
RECURSOS UTILIZADOS - JUN.20	(1.481.087)
RECURSOS UTILIZADOS - JUL.20	(1.246.071)
SALDO DISPONÍVEL	692.507

* Sobre os valores disponíveis na Kickante incidirá a comissão deste fornecedor, que será, oportunamente, calculada nos termos contratuais.

** Todos os valores entre parênteses são negativos.

04 ORÇADO X REALIZADO ATÉ 31/07

%

GRUPO	2019 REALIZADO	1º TRIM.20 REALIZADO	2º TRIM.20 REALIZADO	JUL.20 REALIZADO	TOTAL ORÇADO	TOTAL REALIZADO	TOTAL ORÇADO X REALIZADO
DESPESAS COM APOIO ADMINISTRATIVO	166.947	127.211	58.635	60.028	674.175	412.821	61,2%
SERVIÇOS PRELIMINARES	360.165	84.608	54.168	14.078	526.750	513.019	97,4%
DESPESAS GERAIS OBRAS E ENGENHARIA	39.998	88.559	128.225	107.540	647.580	364.322	56,3%
CUSTO ADMINISTRAÇÃO E EQUIPAMENTOS LEVES	55.139	5.544	4.000	2.000	88.250	66.682	75,6%
IMPLANTAÇÃO DE CANTEIRO	30.537	23.393	41.808	11.312	156.390	107.050	68,5%
SEGURANÇA E MEDICINA DO TRABALHO	-	-	-	-	70.000	-	0,0%
OPERAÇÃO DE CANTEIRO - MÁQUINAS E EQUIPAMENTOS	-	-	-	-	10.000	-	0,0%
PREPARO DE TERRENO	167.683	531.722	503.992	-	986.438	1.203.398	122,0%
CAMPOS DE FUTEBOL	-	540.125	658.321	416.195	1.596.144	1.614.641	101,2%
EDIFICAÇÕES	-	-	682.948	592.917	1.200.000	1.275.865	106,3%
CERCAMENTOS MURO E ADORNO	260.495	316.908	110.564	42.001	1.328.650	729.968	54,9%
FUNDAÇÕES	-	-	149.920	-	145.738	149.920	102,9%
TOTAL	1.080.965	1.718.070	2.392.582	1.246.071	7.430.115	6.437.688	86,6%

05 RELATÓRIO TÉCNICO DO PERÍODO

CRONOGRAMA DA OBRA

MESES	ATIVIDADES MACRO	JULHO					AGOSTO				SETEMBRO			
		28 a 04	05 a 11	12 a 18	19 a 25	26 a 31	3 a 9	10 a 16	17 a 23	24 a 30	1 a 6	7 a 13	14 a 20	21 a 27
1	ACOMPANHAMENTO DE TOPOGRAFIA													
2	SEGURANÇA PATRIMONIAL													
3	MURO DE DIVISA - FRENTE													
4	MURO DE DIVISA - LATERAL DIREITA													
5	MURO DE DIVISA - LATERAL ESQUERDA													
6	MURO DE DIVISA - FUNDOS													
7	ESQUADRIAS DE FERRO (PORTÕES DE ENTRADA E PEDESTRES)													
8	PRAÇA DO MASTRO													
9	REDE DE INFRA ESTRUTURA HIDRASANITÁRIAS (DPA E DPE)													
10	INSTALAÇÕES ELÉTRICAS INTERNAS													
11	INSTALAÇÕES HIDRÁULICAS INTERNAS													
12	INSTALAÇÕES GÁS INTERNAS													
13	INSTALAÇÕES SANITÁRIAS INTERNAS													
14	INSTALAÇÕES ESPECIAIS INTERNAS													
15	INSTALAÇÕES LUMINOTÉCNICAS INTERNAS													
16	RADIER - MÓDULO DOS ATLETAS													
17	POÇO ARTESIANO e INSTALAÇÃO DE RESERVATÓRIOS													
18	ESTAÇÃO DE TRATAMENTO DE ESGOTO													
19	CAIMENTOS CAMPO 01													
20	CAIMENTOS CAMPO 02													
21	DRENAGEM CAMPO 01													
22	DRENAGEM CAMPO 02													
23	IRRIGAÇÃO CAMPO 01													
24	IRRIGAÇÃO CAMPO 02													
25	GRAMA CAMPO 01													
26	GRAMA CAMPO 02													
27	INSTALAÇÕES DE INCÊNDIO													

IMAGENS DA OBRA

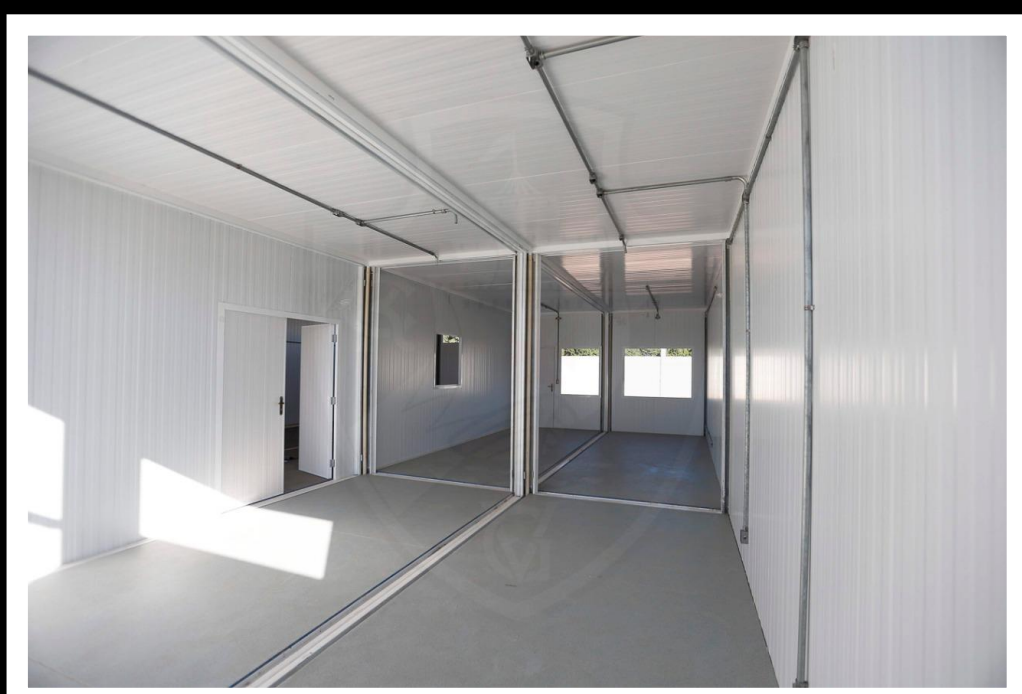

MÓDULO – COZINHA E REFEITÓRIO

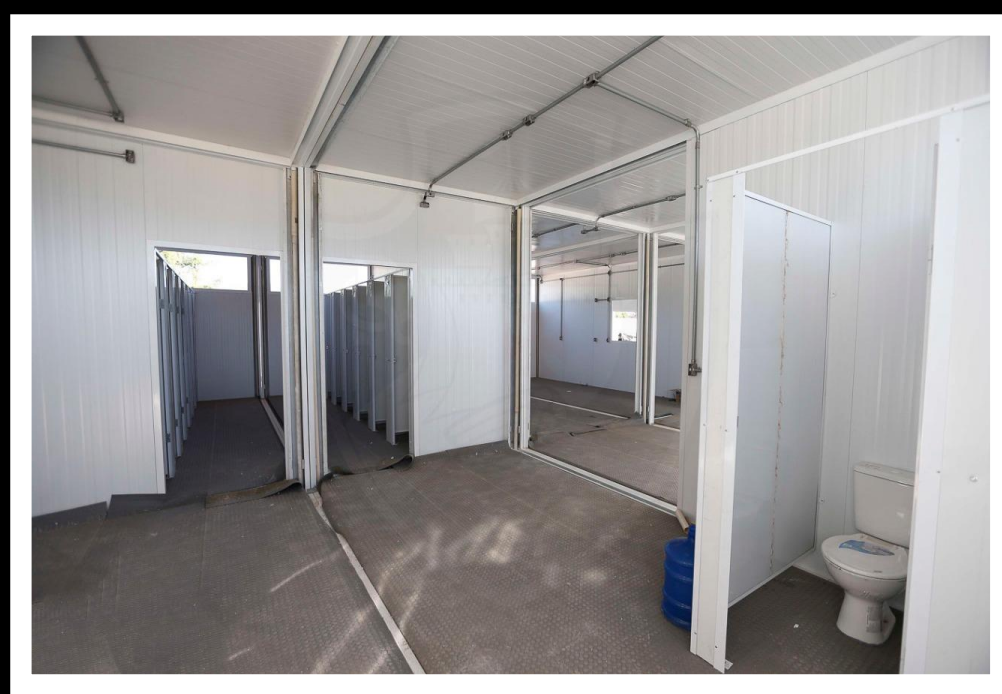

MÓDULO – VESTIÁRIO DOS ATLETAS

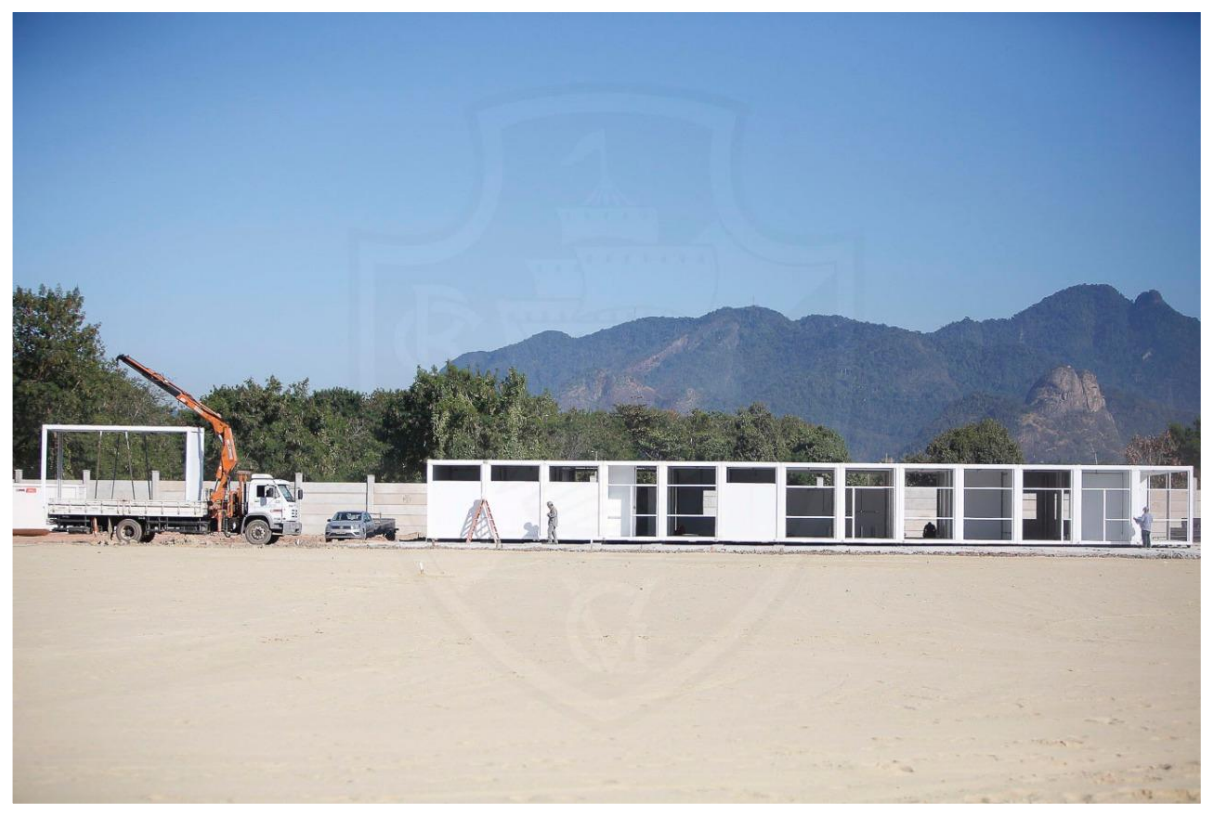

**MÓDULOS - COZINHA,
VESTIÁRIOS E ROUPARIA**

**CONQUISTA E ACERTO DE
TERRENO DO FUNDO**

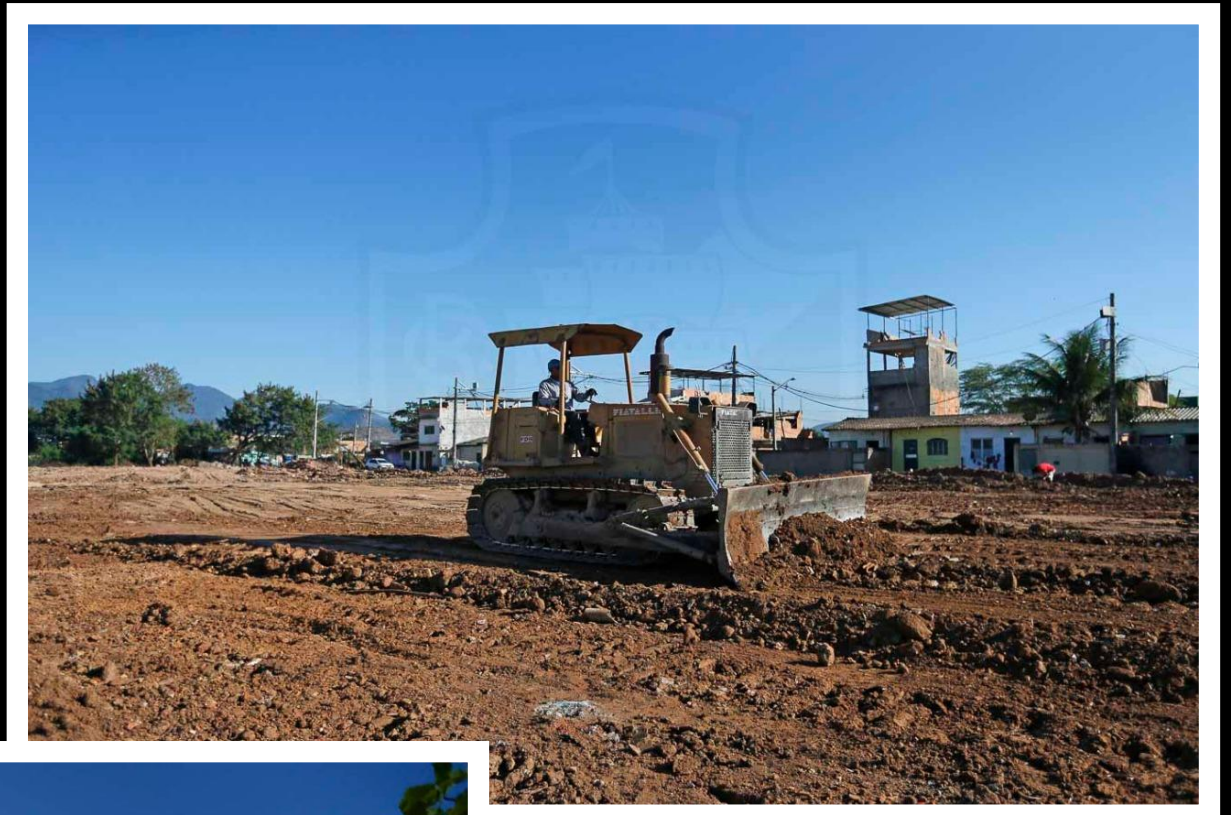

**ESPALHAMENTO DE AREIA
CAMPO 2**

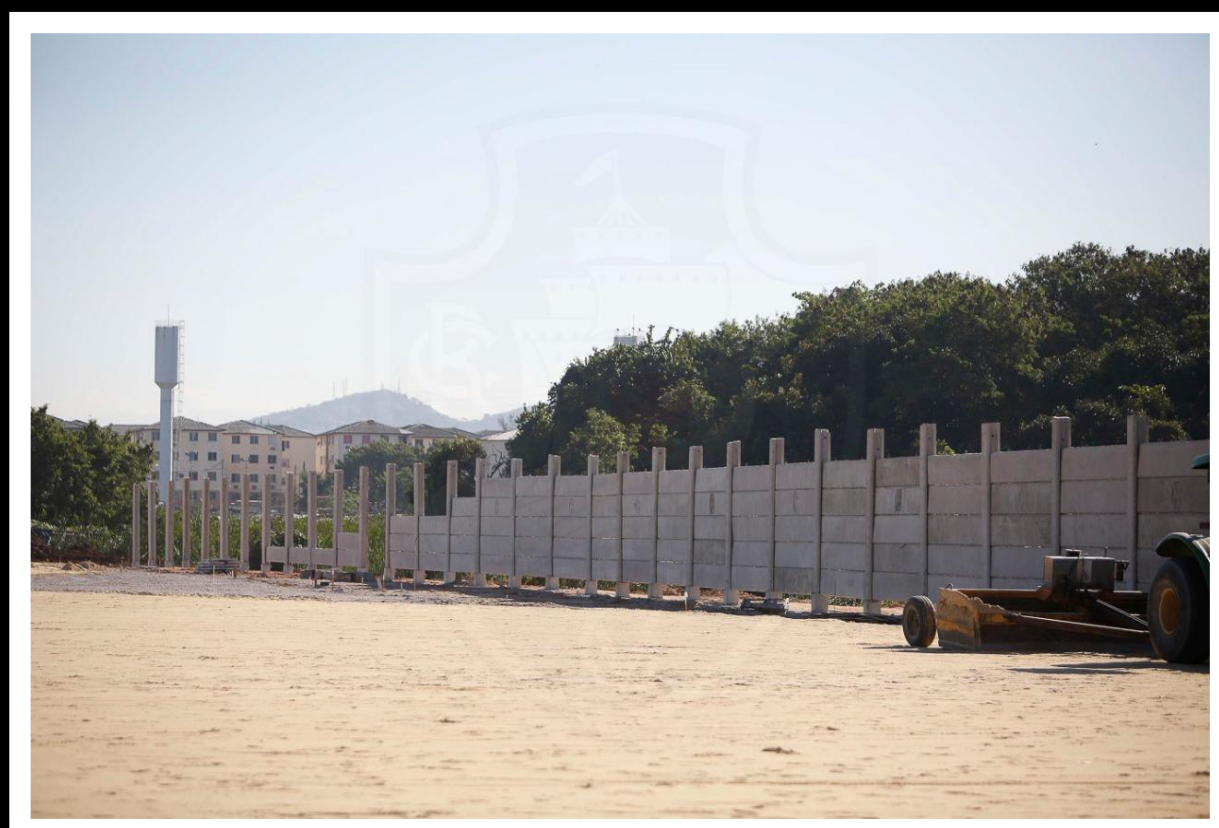

**SAPATAS DO MURO
LATERAL**



NOSSO ET