



# CONFEDERAÇÃO BRASILEIRA DE FUTEBOL

## SÚMULA E RELATÓRIO DA PARTIDA

JOGO:

**FICHA TÉCNICA**

Campeonato:	CAMPEONATO BRASILEIRO SERIE A 2013	Rodada:	8ª
Jogo:	FLUMINENSE F.C X C.R. VASCO DA GAMA		
Data:	21/07/2013	Horário:	18:30
Estádio:	JORNALISTA MÁRIO FILHO (MARACANÃ)	UF:	RJ

**EQUIPE DE ARBITRAGEM**

Função	Nomes Completos	CAT.	UF
Árbitro:	MARCELO DE LIMA HENRIQUE	FIFA	RJ
Árbitro Assistente 1:	DILBERT PEDROSA MOISES	ESP	RJ
Árbitro Assistente 2:	LUIZ ANTONIO MUNIZ DE OLIVEIRA	CBF-1	RJ
Quarto Árbitro:	RODRIGO CARVALHAES DE MIRANDA	CBF-2	RJ
Árbitro Assistente Reserva	_____	_____	_____
Árbitro Assistente Adic 1:	RODRIGO NUNES DE SA	CBF-1	RJ
Árbitro Assistente Adic 2:	WAGNER DO NASCIMENTO MAGALHÃES	CBF-1	RJ
Assessor ou Del. Especial:	SERGIO CRISTIANO NASCIMENTO		RJ

**CRONOLOGIA**

EQUIPE A		EQUIPE B			
Entrada no 1º tempo:	18:32	Entrada no 1º tempo:	18:23		
Entrada no 2º tempo:	19:36	Entrada no 2º tempo:	19:34		
Início do 1º tempo:	18:35	Término do 1º tempo:	19:22	Resultado do 1º tempo:	0 X 1
Início do 2º tempo:	19:37	Término do 2º tempo:	20:22	Resultado final:	1 X 3
Acréscimo 1º tempo:	2	Acréscimo 2º tempo:	0	Obs.:	ACRÉSCIMO DEVIDO A
RETIRADA DE ATLETAS LESIONADOS DO CAMPO DE JOGO.					

**RELAÇÃO DOS JOGADORES**

As equipes deverão apresentar ao quarto árbitro e afixar na parte externa do vestiário, até 45 minutos antes da hora marcada para o início da partida, a relação dos respectivos jogadores titulares e suplentes, necessariamente na forma digitalizada, ou em letra de forma ou imprensa, assinada pelo "capitão". Nessa relação deverão constar os números dos documentos de identificação dos jogadores e de inscrição na CBF. A identificação dos atletas será feita primeiramente pela equipe mandante, mediante exibição da carteira de jogador expedida pela respectiva federação ou por documento de identidade expedido por órgão público oficial. As relações devem ser anexadas a este documento.

**GOLS**

TEMPO	1T/2T	Nº	TIPO	NOME DO JOGADOR	EQUIPE
16'	1ªT	08	NR	ANTONIO AUGUSTO R.R. JUNIOR	VASCO
01'	2ªT	09	NR	ANDRE FELIPE RIBEIRO DE SOUZA	VASCO
11'	2ªT	06	NR	CARLOS ANDRADE SOUZA	FLUMINENSE
36'	2ªT	11	NR	CARLOS VICENTE TENÓRIO MEDINA	VASCO

NR - Gol normal | C - Gol contra | F - Gol de falta | P - Gol de pênalti



# CONFEDERAÇÃO BRASILEIRA DE FUTEBOL

## COMUNICAÇÕES GERAIS

JOGO:

FICHA TÉCNICA					
Campeonato:	CAMPEONATO BRASILEIRO SÉRIE A 2013			Rodada:	8 <sup>ª</sup>
Jogo:	FLUMINENSE F.C. X C.R. VASCO DA GAMA				
Data:	21/07/2013	Horário:	18:30		
Estádio:	JORNALISTA MÁRIO FILHO (MARACANÃ)			UF:	RJ

CRONOLOGIA					
EQUIPE A			EQUIPE B		
Entrada no 1º tempo:	18:32		Entrada no 1º tempo:	18:23	
Entrada no 2º tempo:	19:30		Entrada no 2º tempo:	19:34	
Início do 1º tempo:	18:35	Término do 1º tempo:	19:22	Resultado do 1º tempo:	0 X 1
Início do 2º tempo:	19:37	Término do 2º tempo:	20:22	Resultado final:	1 X 3
Acréscimo 1º tempo:	2		Acréscimo 2º tempo:	0	
Obs.: HOUVE ATRASO DE 5 MINUTOS NO INÍCIO DO JOGO DEVIDO A ENTRADA COM ATRASO DO FLUMINENSE F.C. E PROCEDIMENTOS ADMINISTRATIVOS					

SUBSTITUIÇÕES					
TEMPO	1T/2T	EQUIPE	ENTROU	SAIU	
INTERVALO	INTER	FLUMINENSE F.C.	22	20	
10'	2ºT	C.R. VASCO DA GAMA	05	37	
23'	2ºT	FLUMINENSE F.C.	21	05	
24'	2ºT	C.R. VASCO DA GAMA	38	08	
30'	2ºT	C.R. VASCO DA GAMA	11	07	
41'	2ºT	FLUMINENSE F.C.	25	02	

JOGADORES ADVERTIDOS COM CARTÃO AMARELO E/OU EXPULSOS (ORDEM CRONOLÓGICA)									
Nº	NOME DOS JOGADORES	CA	CV		Nº	NOME DOS JOGADORES	CA	CV	
			2ºCA	CVD				2ºCA	CVD
23	RAFAEL A. SOBRIS	X			08	ANTONIO A.R.R. JUNIOR	X		
09	FREDERICO C. GUEDES			X	37	HENRIQUE S. MILAGRES	X		
13	RODRIGO J.P. SILVA	X	X		28	JOMAR H. LAURENÇO	X		
					17	WENDEL G.M. SILVA	X		

CA (cartão amarelo); CV (cartão vermelho); 2º CA (segundo cartão amarelo); CVD (cartão vermelho direto). Situações possíveis (colocar "x" nos espaços correspondentes): a) somente cartão amarelo = "x" em CA; b) expulsão por 2º CA = "x" em CA e "x" em 2º CA; c) expulsão direta = "x" em CVD; e d) cartão amarelo seguido de expulsão direta = "x" em CA e "x" em CVD.

ASSINATURAS				
Capitão da Equipe A		Árbitro		Capitão da Equipe B

1ª Via CBF

2ª Via Federação Local

3ª Via Equipe A

4ª Via Equipe B

5ª Via Árbitro

**CARTÕES AMARELOS**

TEMPO	1T/2T	Nº	NOME DO JOGADOR	EQUIPE
12'	1ªT	08	ANTONIO AUGUSTO R. R. JUNIOR	VASCO
		motivo:	POR CALÇAR SEU ADVERSÁRIO (TEMERÁRIO)	
15'	1ªT	23	RAFAEL AUGUSTO SOBIS	FLUMINENSE
		motivo:	POR CALÇAR SEU ADVERSÁRIO (TEMERÁRIO)	
02'	2ªT	37	HENRIQUE SILVA MILAGRES	VASCO
		motivo:	POR CHUTAR SEU ADVERSÁRIO (TEMERÁRIO)	
08'	2ªT	13	RODRIGO JUNIOR PAULA SILVA	FLUMINENSE
		motivo:	POR SEGURAR SEU ADVERSÁRIO	
22'	2ªT	28	SOMAR HERCULANO LOURENÇO	VASCO
		motivo:	POR CALÇAR SEU ADVERSÁRIO (TEMERÁRIO)	
32'	2ªT	17	WENDEL GERALDO M. SILVA	VASCO
		motivo:	POR CALÇAR SEU ADVERSÁRIO (TEMERÁRIO)	
			_____	_____
		motivo:	_____	
			_____	_____
		motivo:	_____	

**EXPULSÕES E/OU INCIDENTES, CONDUITAS, SERVIÇOS E OUTROS**

Ocorrendo expulsões de jogadores relatar na mesma ordem utilizada para as advertências, ou seja, Tempo, 1T/2T, nº do jogador e equipe. A descrição deve ser objetiva e os motivos expostos de forma clara. Outras anormalidades devem ser mencionadas, tais como: estado das instalações (árbitros e jogadores), gramado, iluminação, conduta dos jogadores, integrantes das comissões técnicas, atuação dos gandulas, do público, policiamento, serviço médico, inclusive ambulância, segurança. Informar quando não ocorrer pagamento das despesas arbitragem e outros fatos dignos de registro. Se houver necessidade de complementar este relatório elaborar documento adicional e enviar como anexo.

- \* AOS 25' MINUTOS DO 1º TEMPO DE JOGO, COM CARTÃO VERMELHO DIRETO EXPULSEI O SR. FREDERICO CHAVES GUEDES Nº: 09 DA EQUIPE DO FLUMINENSE F.C, POR DESFERIR UMA COTOVELADA EM SEU ADVERSÁRIO DE Nº: 28 O SR. SOMAR HERCULANO LOURENÇO DO C.R. VASCO DA GAMA, ATINGINDO-O NO ROSTO EM DISPUTA DE BOLA, O MESMO PRECISOU DE ATENDIMENTO MÉDICO E APÓS CONTINUOU NORMALMENTE NA PARTIDA.
- \* AOS 29' MINUTOS DO 2º TEMPO DE JOGO EXPULSEI EM RAZÃO DO 2º CARTÃO AMARELO O SR. RODRIGO JUNIOR PAULA SILVA Nº: 13 DA EQUIPE DO FLUMINENSE F.C, POR DERRUBAR O SEU ADVERSÁRIO DE Nº: 09 O SR. ANDRÉ FELIPE RIBEIRO DE SOUZA DO C.R. VASCO DA GAMA, CALÇANDO-O DE FORMA TEMERÁRIA ATINGINDO AS PERNAS DO MESMO COM A BOLA EM DISPUTA, O ATLETA ATINGIDO NÃO PRECISOU DE ATENDIMENTO MÉDICO.

**ASSINATURAS**

Cidade: Rio de Janeiro - RJ Data: 21/07/2013 Árbitro: [Assinatura]  
 AA1: [Assinatura] AA2: [Assinatura] AAA1: Rodrigo Nunes de S.S  
 4º Ar: Rodrigo Cavallaro Del. Local: \_\_\_\_\_ AAA2: [Assinatura]



# CONFEDERAÇÃO BRASILEIRA DE FUTEBOL

## SÚMULA E RELATÓRIO DA PARTIDA

JOGO:

FICHA TÉCNICA			
Campeonato:	CAMPEONATO BRASILEIRO SERIE A 2013		Rodada: 8º
Jogo:	FLUMINENSE F.C. X C.R. VASCO DA GAMA		
Data:	21/07/2013	Horário:	18:30
Estádio:	JORNALISTA MÁRIO FILHO (MARANÃ)		UF: RJ

### INFORMAÇÕES SOBRE OS UNIFORMES

#### UNIFORME DA EQUIPE DE ARBITRAGEM

Camisa:	Bermuda:	Meiões:
---------	----------	---------

#### UNIFORME DA EQUIPE A

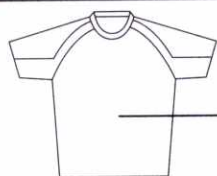

AZUL



AZUL

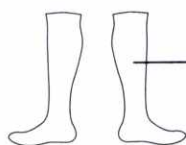

AZUL

GOLEIRO

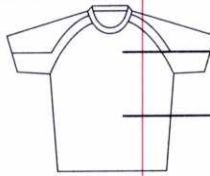

TRICOLOR

TRICOLOR



BRANCO

BRANCO

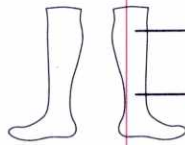

BRANCO

BRANCO

JOGADOR DE LINHA

Rodrigo Henriques

Nome do responsável pela informação

Assinatura

#### UNIFORME DA EQUIPE B

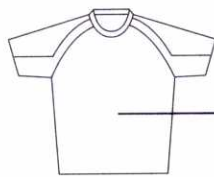

CINZA



CINZA

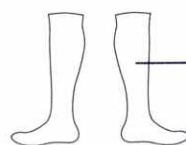

CINZA

GOLEIRO

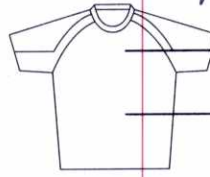

BRANCO

BRANCO

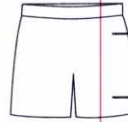

PRETO

PRETO

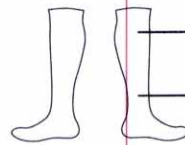

PRETO

PRETO

JOGADOR DE LINHA

FABIO FERNANDES

Nome do responsável pela informação

Assinatura



# FLUMINENSE FOOTBALL CLUB



FUTEBOL PROFISSIONAL

## RELAÇÃO OFICIAL DE JOGO

### CAMPEONATO BRASILEIRO 2013 - SÉRIE "A" - 8ª RODADA

### FLUMINENSE FC x CR VASCO DA GAMA

Data: 21/07/2013 Hora: 18:30 Estádio: Jornalista Mário Filho - "Maracanã"

Local: Rio de Janeiro (RJ)

Árbitro: Marcelo de Lima Henrique (RJ)

Árbitro Assistente nº 1: Dibert Pedrosa Moises (RJ)

Árbitro Assistente nº 2: Luiz Antonio Muniz de Oliveira (RJ)

A.A.A. nº 1: Rodrigo Nunes de Sá (RJ)

A.A.A. nº 2: Wagner do Nascimento Magalhães (RJ)

4º Árbitro: Rodrigo Carvalhaes de Miranda (RJ)

Assessor: Sergio Cristiano Nascimento (RJ)

Nº.		NOME	APELIDO	CBF	RG	D. NASC
2	T	Bruno Vieira do Nascimento	BRUNO	172996	6088324436 SSP RS	30/08/1985
3	T	Wellington Pereira Rodrigues	GUM	167958	1107984575 SSP RS	04/01/1986
4	S	Leandro da Fonseca Euzébio	LEANDRO EUZÉBIO	141840	127315794 SSP RJ	18/08/1981
5	T	Edimo Ferreira Campos	EDINHO	143977	5097471352 SJS II RS	15/01/1983
6	T	Carlos Andrade Souza	CARLINHOS	173760	39142203 SSP SP	23/01/1987
7	T	Jean Raphael Vanderlei Moreira	JEAN	173180	535625625 SSP SP	24/06/1986
8	S	Rodrigo Oliveira de Bittencourt	DIGUINHO	147224	3062998971 SSP RS	20/03/1983
9	T	Frederico Chaves Guedes	FRED	148994	MG11228777 SSP MG	03/10/1983
12	T	Diego Cavaliere	DIEGO CAVALIERI	137990	283112906 SSP SP	01/12/1982
13	T	Rodrigo Junior Paula Silva	DIGÃO	172038	202015004 SSP RJ	07/05/1988
16	S	Felipe Jorge Loureiro	FELIPE	129598	0071941728 SSP RJ	02/09/1977
19	T	Wagner Ferreira dos Santos	WAGNER	154127	MG11886414 SSP MG	29/01/1985
20	T	Anderson Luis de Souza	DECO	127738	223218637 SSP SP	27/08/1977
21	S	Marcos Junio Lima dos Santos	MARCOS JR	339900	288008782 SSP RJ	19/01/1993
22	S	Rhayner Santos Nascimento	RHAYNER	299208	2130518 SSP ES	05/09/1990
23	T	Rafael Augusto Sobis	RAFAEL SOBIS	150549	1082834977 SSP RS	17/06/1985
25	S	Wellington Nascimento Silva	WELLINGTON SILVA	179486	504511907 SSP SP	06/03/1988
31	S	Samuel Rosa Gonçalves	SAMUEL	292175	1096907231 SSP RS	25/02/1991
32	S	Fabio Farroco Braga	FABIO	294598	3106743366 SSP RS	06/09/1992
33	S	Kleber Rodrigo Gomes Rufino	KLEVER	178962	333085735 SSP SP	20/06/1989

T → TITULAR

S → SUPLENTE

NR → NÃO RELACIONADO PARA A PARTIDA

### COMISSÃO TÉCNICA

DIRETOR EXECUTIVO Rodrigo Caetano

TÉCNICO Abel Carlos da Silva Braga - RG: 02720958-4 IFP RJ

AUXILIAR TÉCNICO Leomir de Souza - RG: 31606225 SSP PR

PREPARADOR FÍSICO Cristiano Garcia Nunes - RG: 199753143 SSP SP

MÉDICO Douglas Rodrigues dos Santos - CRM: 52-560269

MASSAGISTA Jeronimo Souza Barreto - 04142348-4 DETRAN RJ

Rodrigo R. Henriques  
Supervisor - RG: 0677132118 SSP RJ

Capitão - nº 9

Douglas Rodrigues dos Santos  
CRM: 52-560269



# Club de Regatas Vasco da Gama

Departamento de Futebol Profissional

## Relação Oficial de Jogo

CAMPEONATO BRASILEIRO 2013					
Fluminense F.C. X C. R. Vasco da Gama					
Data:	21 de Julho de 2013	Cidade:	Rio de Janeiro	Horário:	18h30min
Estádio:	Jornalista Mário Filho - Maracanã	Turno:			8ª Rodada
ARBITRAGEM					
ÁRBITRO:	Marcelo de Lima Henrique		FIFA		RJ
ASSISTENTE Nº 1	Dibert Pedrosa Moises		CBF-ESP		RJ
ASSISTENTE Nº 2:	Luiz Antonio Muniz de Oliveira		CBF- 1		RJ
4º ÁRBITRO:	Rodrigo Carvalhaes de Miranda		CBF-2		RJ
EQUIPE TITULAR					
Nº	Nome do atleta	Apelido	Reg. CBF	RG	Nasc.
25	Diogo Jose Gonçalves da Silva	Diogo Silva	165094	14059193 SSP/MT	08/07/86
4	Claudinei Cardoso Félix da Silva	Nei	176350	34434313-3 SSP/SP	06/12/85
28	Jomar Herculano Lourenço	Jomar	307645	21174629-2 DIC/RJ	28/09/92
18	Rafael Vaz dos Santos	Rafael Vaz	171406	32832064-X SSP/SP	17/09/88
37	Henrique Silva Milagres	Henrique	308965	22258798-2 DIC/RJ	25/04/94
84	Sandro Laurindo da Silva	Sandro Silva	167111	20012171-3 DIC/RJ	29/04/84
17	Wendel Geraldo Mauricio e Silva	Wendel	140053	10188735 SSP/MG	08/04/82
8	Antonio Augusto Ribeiro Reis Junior	Juninho	121283	3851313 SSP/PE	30/01/75
10	Pedro Ken Morimoto Moreira	Pedro Ken	170095	71376354 SSP/PR	20/03/87
7	Eder Luis de Oliveira	Eder Luis	165075	13215774 SSP/MG	19/04/85
9	Andre Felipe Ribeiro de Souza	Andre	292492	25719535-4 DIC/RJ	27/09/90
SUPLENTES					
Nº	Nome do atleta	Apelido	Reg. CBF	RG	Nasc.
1	Michel Aluisio da Cruz Alves	Michel Alves	146379	9069730795 SSP/RS	25/03/81
33	Renato Assis da Silva	Renato Silva	156194	53224422-9 SSP/SP	26/07/83
22	Jucimar Lima Pacheco	Abuda	186413	54216951-4 SSP/SP	22/01/89
5	Fillipe Soutto Mayor Nogueira Ferreira	Fillipe Soutto	190417	13229251 SSP/MG	11/03/91
21	Fellipe Ramos Ignez Bastos	Fellipe Bastos	357424	12173507-0 DIC/RJ	01/02/90
38	Fábio Virgínio de Lima	Fábio Lima	370369	3562454 SSP/PB	30/06/93
41	Robert Brito Luciano	Robinho	188327	20247143-9 DIC/RJ	08/09/87
19	Edmilson dos Santos Silva	Edmilson	143841	37053854-7 SSP/SP	15/09/82
11	Carlos Vicente Tenório Medina	Tenório	402413	050258088-9 ECU	14/05/79
COMISSÃO TÉCNICA					
Treinador:	Dorival Silvestre Junior		12969204 SSP/SP		
Preparador Físico:	Celso de Rezende		003756 G/SC		
Assistente Técnico:	Lucas Khodor Silvestre		46064752 SSP/SP		
Médico:	Antonio Albino Pinto		5229628-6 CRM/RJ		
Fisioterapeuta:	Frederico de Oliveira Meirelles		75701-F CREFITO 2		
Supervisor de Futebol:	Bruno Coev Marques		11368990-5 DETRAN/RJ		
Coord. Administrativo:	Fabio Monteiro Fernandes		011659 - G/RJ		
Diretor Executivo: Ricardo Gomes					

Presidente: Carlos Roberto Dinamite de Oliveira

  
Antonio Augusto Ribeiro Reis Junior - Nº 8  
Capitão