



CONFEDERAÇÃO BRASILEIRA DE FUTEBOL

SÚMULA E RELATÓRIO DA PARTIDA

JOGO:

FICHA TÉCNICA						
Campeonato:	Campeonato Brasileiro da Série "A" de Profissionais				Rodada:	1º
Jogo:	Clube de Regatas Vasco da Gama x Associação Portuguesa de Desportos					
Data:	25/05/2023	Horário:	18:30 Hs			
Estádio:	São Januário				UF:	RJ

EQUIPE DE ARBITRAGEM			
Função	Nomes Completos	CAT.	UF
Árbitro:	ELMO ALVES RESENDE CUNHA	ESP-2	GO
Árbitro Assistente 1:	CRISTHIAN PASSOS SORENCE	ESP-2	GO
Árbitro Assistente 2:	JOÃO PATRÍCIO DE ARAUJO	CBF-1	GO
Quarto Árbitro:	BRUNO ARLEU DE ARAUJO	CBF-2	RJ
Árbitro Assistente Reserva:	—— " —— " —— " ——	——	——
Árbitro Assistente Adic 1:	RODRIGO NUNES DE SA	CBF-1	RJ
Árbitro Assistente Adic 2:	PATRICE WALLACE CORREIA MOITA	CBF-1	RJ
Assessor ou Del. Especial:	JOSÉ CARLOS SANTIAGO ANDRADE	ASS	RJ

CRONOLOGIA					
EQUIPE A			EQUIPE B		
Entrada no 1º tempo:	18:28		Entrada no 1º tempo:	18:27	
Entrada no 2º tempo:	19:28		Entrada no 2º tempo:	19:28	
Início do 1º tempo:	18:30	Término do 1º tempo:	19:15	Resultado do 1º tempo:	00 X 00
Início do 2º tempo:	19:30	Término do 2º tempo:	20:19	Resultado final:	01 X 00
Acréscimo 1º tempo:	00	Acréscimo 2º tempo:	04	Obs.: Acréscimos de 04 (quatro) minutos	
NO 2º TEMPO, DEVIDO A ATENDIMENTO MÉDICO A ATLETAS SUPOSTAMENTE LESIONADOS, E SUBSTITUIÇÕES.					

RELAÇÃO DOS JOGADORES	
<p>As equipes deverão apresentar ao quarto árbitro e afixar na parte externa do vestiário, até 45 minutos antes da hora marcada para o início da partida, a relação dos respectivos jogadores titulares e suplentes, necessariamente na forma digitalizada, ou em letra de forma ou imprensa, assinada pelo "capitão". Nessa relação deverão constar os números dos documentos de identificação dos jogadores e de inscrição na CBF. A identificação dos atletas será feita primeiramente pela equipe mandante, mediante exibição da carteira de jogador expedida pela respectiva federação ou por documento de identidade expedido por órgão público oficial. As relações devem ser anexadas a este documento.</p>	

GOLS						
TEMPO	1T/2T	Nº	TIPO	NOME DO JOGADOR	EQUIPE	
02'	2T	11	NR	CARLOS VICENTE TENDRINO MEDINA	VASCO	

NR - Gol normal | C - Gol contra | F - Gol de falta | P - Gol de pênalti



CONFEDERAÇÃO BRASILEIRA DE FUTEBOL

COMUNICAÇÕES GERAIS

JOGO:

FICHA TÉCNICA			
Campeonato:	Campeonato Brasileiro da Série "A" de Profissionais		Rodada: 1º
Jogo:	Clube de Regatas Vasco da Gama x Associação Portuguesa de Desportos		
Data:	25/05/2013	Horário:	18:30 HS
Estádio:	São Januário	UF:	RJ

CRONOLOGIA			
EQUIPE A		EQUIPE B	
Entrada no 1º tempo:	18:28	Entrada no 1º tempo:	18:27
Entrada no 2º tempo:	19:28	Entrada no 2º tempo:	19:28
Início do 1º tempo:	18:30	Término do 1º tempo:	19:15
Início do 2º tempo:	19:30	Término do 2º tempo:	20:19
Acréscimo 1º tempo:	00	Acréscimo 2º tempo:	04
		Resultado do 1º tempo:	00 X 00
		Resultado final:	01 X 00
Obs.: Acréscimos de 04 (quatro) minutos no 2º tempo devido a atendimento médico a atletas supostamente lesionados, e substituições.			

SUBSTITUIÇÕES				
TEMPO	1T/2T	EQUIPE	ENTROU	SAIU
17'	2T	VASCO	19	87
21'	2T	PORTUGUESA	17	09
23'	2T	PORTUGUESA	16	08
24'	2T	VASCO	22	21
27'	2T	VASCO	17	27
37'	2T	PORTUGUESA	18	10

JOGADORES ADVERTIDOS COM CARTÃO AMARELO E/OU EXPULSOS (ORDEM CRONOLÓGICA)									
Nº	NOME DOS JOGADORES	CA	CV		Nº	NOME DOS JOGADORES	CA	CV	
			2ºCA	CVD				2ºCA	CVD
06	VICTOR YOSHIMARU YOTUN FLORES	X			07	DIOGO LUIS SANTO	X	X	
14	LUAN GRACIA TEIXEIRA	X							

CA (cartão amarelo); CV (cartão vermelho); 2º CA (segundo cartão amarelo); CVD (cartão vermelho direto). Situações possíveis (colocar "x" nos espaços correspondentes): a) somente cartão amarelo = "x" em CA; b) expulsão por 2º CA = "x" em CA e "x" em 2º CA; c) expulsão direta = "x" em CVD; e d) cartão amarelo seguido de expulsão direta = "x" em CA e "x" em CVD.

ASSINATURAS				
Capitão da Equipe A	Árbitro	Capitão da Equipe B		
1ª Via CBF	2ª Via Federação Local	3ª Via Equipe A	4ª Via Equipe B	5ª Via Árbitro

CARTÕES AMARELOS

TEMPO	1T/2T	Nº	NOME DO JOGADOR	EQUIPE
33'	1T	07	DIOGO LUIS SANTO	PORTUGUESA
motivo: CALÇAR O ADVERSÁRIO				
28'	1T	06	VICTOR YOSHIMAR YOTUN FLORES	VASCO
motivo: CALÇAR O ADVERSÁRIO				
39'	2T	14	JUAN GARCIA TEIXEIRA	VASCO
motivo: RETARDAR O REINÍCIO DE PARTIDA				
—	—	—	—	—
motivo:				
—	—	—	—	—
motivo:				
—	—	—	—	—
motivo:				
—	—	—	—	—
motivo:				
—	—	—	—	—
motivo:				

EXPULSÕES E/OU INCIDENTES, CONDUITAS, SERVIÇOS E OUTROS

Ocorrendo expulsões de jogadores relatar na mesma ordem utilizada para as advertências, ou seja, Tempo, 1T/2T, nº do jogador e equipe. A descrição deve ser objetiva e os motivos expostos de forma clara. Outras anormalidades devem ser mencionadas, tais como: estado das instalações (árbitros e jogadores), gramado, iluminação, conduta dos jogadores, integrantes das comissões técnicas, atuação dos gandulas, do público, policiamento, serviço médico, inclusive ambulância, segurança. Informar quando não ocorrer pagamento das despesas arbitragem e outros fatos dignos de registro. Se houver necessidade de complementar este relatório elaborar documento adicional e enviar como anexo.

Aos 33' minutos do 2º tempo, expulsei do campo de jogo em decorrência do 2º cartão amarelo, o atleta Sr. Diogo Luis Santo, nº 07 da Portuguesa, por ter dado um calço (totozinho) no pé do atleta Sr. Wendel Geraldo Mânica e Silva, nº 17 do Vasco, jogando-o ao solo, logo após este ocorrido após o atleta do Vasco ter saído jogando com a bola, depois de haver disputado o lance com o próprio jogador expulso. Lance este ocorrido na intermediação do campo de jogo do lado de ataque do jogador expulso. Informo-vos que o atleta expulso já havia sido advertido com cartão amarelo em jogada anterior, por também ter calçado o seu adversário na disputa de bola. Não houve necessidade de atendimento médico ao atleta atingido, e este continuou na partida até seu final.

ASSINATURAS

Cidade: Rio de Janeiro - RJ Data: 25/05/2013 Arbitro: Elmo Resende
 AA1: [Assinatura] AA2: [Assinatura] AA3: Rodrig Nunes da Sá
 4º Ar: Elmo Arlen de Araujo Del. Local: [Assinatura] AA4: [Assinatura]

No caso de utilização da Súmula Eletrônica, caso ocorra dúvida entrar em contato com o setor responsável.



CONFEDERAÇÃO BRASILEIRA DE FUTEBOL

SÚMULA E RELATÓRIO DA PARTIDA

JOGO:

FICHA TÉCNICA

Campeonato:	Campeonato Brasileiro da Série 'A' de Profissionais			Rodada:	1ª
Jogo:	Clube de Regatas Vasco da Gama x Associação Portuguesa de Desportos				
Data:	25/05/2013	Horário:	18:30		
Estádio:	São Januário			UF:	RJ

INFORMAÇÕES SOBRE OS UNIFORMES

UNIFORME DA EQUIPE DE ARBITRAGEM

Camisa:	AMARELO	Bermuda:	PRETO	Meiões:	AMARELO
---------	---------	----------	-------	---------	---------

UNIFORME DA EQUIPE A

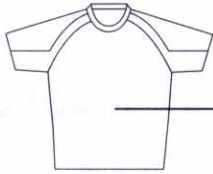

CINZA



CINZA

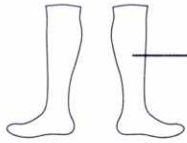

CINZA

GOLEIRO

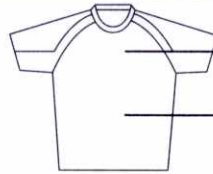

BRANCO

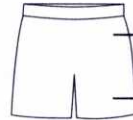

PRETO

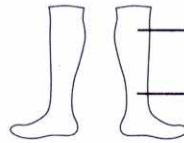

BRANCO

JOGADOR DE LINHA

Fábio Fernandes

Nome do responsável pela informação

[Handwritten Signature]

Assinatura

UNIFORME DA EQUIPE B

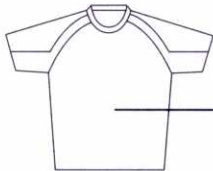

PRETO



CINZA

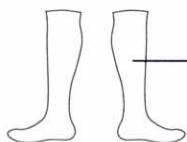

PRETO

GOLEIRO



VERDE

VERMELHO



BRANCO

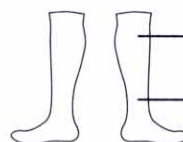

VERMELHA

JOGADOR DE LINHA

WOLNEI OLIVEIRA

Nome do responsável pela informação

[Handwritten Signature]

Assinatura



Club de Regatas Vasco da Gama

Departamento de Futebol Profissional

Relação Oficial de Jogo

CAMPEONATO BRASILEIRO 2013

C. R. Vasco da Gama x A. Portuguesa de Desportos

Data: 25 de maio de 2013	Cidade: Rio de Janeiro – RJ	Horário: 18h30min
Estádio: São Januário	Turno	1ª Rodada

ARBITRAGEM

ÁRBITRO:	ELMO ALVES RESENDE DA CUNHA	CBF	GO
ASSISTENTE Nº 1	CHRISTIAN PASSOS SORENCE	CBF	GO
ASSISTENTE Nº 2:	JOÃO PATRÍCIO DE ARAUJO	CBF	GO
4º ÁRBITRO:	BRUNO ARLEU DE ARAUJO	CBF	RJ

EQUIPE TITULAR

Nº	Nome do atleta	Apelido	Reg. CBF	RG	Nasc.
1	Michel Aluisio da Cruz Alves	Michel Alves	146379	9069730795 SSP/RS	25/03/81
2	Elson Ferreira de Souza	Elsinho	186825	839473 SSP/RO	30/11/89
14	Luan Garcia Teixeira	Luan	307406	2336900 SSP/ES	10/05/93
33	Renato Assis da Silva	Renato Silva	156194	53224422-9 SSP/SP	26/07/83
6	Victor Yoshimar Yotun Flores	Yotun	370648	Q46270516 PER	07/04/90
84	Sandro Laurindo da Silva	Sandro Silva	167111	20012171-3 DIC/RJ	29/04/84
21	Fellipe Ramos Ignez Bastos	Fellipe Bastos	357424	12173507-0 DIC/RJ	01/02/90
87	Dakson Soares da Silva	Dakson	175011	1944641 SEDS/AL	11/07/87
27	Alisson Euler de Freitas Castro	Alisson	317751	MG 16217963	25/06/93
7	Eder Luis de Oliveira	Eder Luis	165075	13215774 SSP/MG	19/04/85
11	Carlos Vicente Tenório Medina	Tenório	402413	050258088-9 ECU	14/05/79

SUPLENTES

Nº	Nome do atleta	Apelido	Reg. CBF	RG	Nasc.
25	Diogo Jose Gonçalves da Silva	Diogo Silva	165094	14059193 SSP/MT	08/07/86
4	Claudinei Cardoso Félix da Silva	Nei	176350	34434313-3 SSP/SP	06/12/85
22	Jucimar Lima Pacheco	Abuda	186413	54216951-4 SSP/SP	22/01/89
17	Wendel Geraldo Maurício e Silva	Wendel	140053	10188735 SSP/MG	08/04/82
8	Pedro Ken Morimoto Moreira	Pedro Ken	170095	71376354 SSP/PR	20/03/87
19	Edmilson dos Santos Silva	Edmilson	143841	37053854-7 SSP/SP	15/09/82
97	Thiago Henrique Silva Maia	Thiaguinho	165657	MG17975074 SSP/MG	01/03/91

COMISSÃO TÉCNICA

Treinador:	Paulo Autuori de Mello	018341 G/RJ
Assistente Técnico:	Rene Carmo Kreutz Weber	20147457-1-SSP/RS
Preparador Físico:	Gilvan Araújo dos Santos	03395300-1 IFP/RJ
Médico:	Fernando Teixeira Mattar	5230628-6 CRM/RJ
Fisioterapeuta:	Bruno Senos Queiroz Gomes	48905-F CREFITO 2
Supervisor de Futebol:	Bruno Coev Marques	11368990-5 DETRAN/RJ
Coord. Administrativo:	Fabio Monteiro Fernandes	011659 – G/RJ

Diretor Executivo: René Simões / Diretor Técnico: Ricardo Gomes

Presidente: Carlos Roberto Dinamite de Oliveira

 Eder Luis de Oliveira – Nº 7
 Capitão

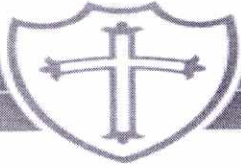

ASSOCIAÇÃO PORTUGUESA DE DESPORTOS - SP - BRASIL
FUNDADA EM 14 DE AGOSTO DE 1920

Orgulho de ser Lusitano!

ADM. DR MANUEL DA CONCEIÇÃO FERREIRA (DR. MANUEL DA LUPA) / CEL LUIS LUCAS
VICE-PRESIDENTE DO FUTEBOL PROFISSIONAL - ROBERTO DOS SANTOS
DIRETORIA DE FUTEBOL - ANDRÉ AZEVEDO

EXECUTIVO DE FUTEBOL - JOSÉ CANDIDO SOTTO MAIOR / GERENTE DE FUTEBOL - WOLNEI CAIO / SUPERVISOR DE FUTEBOL - JOSE MARTINS / ASSISTENTE DE FUTEBOL - FERNANDO SOUZA

DEPTO DE FUTEBOL PROFISSIONAL - SÚMULA DO JOGO

CAMPEONATO BRASILEIRO SERIE A 2013 VASCO x PORTUGUESA

Estádio: São Januário - 25/05/2013 - 18h30

Arbitro: Elmo Alves Resende Cunha/GO

Assistente 1: Cristhian Passos Sorence/GO / Assistente 2: João Patrício de Araújo/GO

Quatro Arbitro: Bruno Arleu de Araújo/RJ

Arbitro Assist. Adic. 1: Rodrigo Nunes de Sá/RJ / Arbitro Assist. Adic. 2: Pathrice Wallace Correa Maia/RJ / Assessor: José C. Santiago Andrade/RJ



ESCALAÇÃO PORTUGUESA

		1 Gledson Gledson Ribeiro dos Santos CBF 159483 FPF 154670 RG 9.092.221		2 Luis Ricardo Luis Ricardo Silva Umbelino CBF 158204 FPF 038578 RG 3.731.060		3 Lima Willian Lanes de Lima CBF 160789 FPF 137225 RG 4.162.240-0			
	4 Valdomiro Valdomiro Duarte de Macedo CBF 134212 FPF 150351 RG 057.489.041-6		5 Ferdinando Ferdinando Pereira Leda CBF 151104 FPF 143935 RG 400.921		6 Rogério Rogério Rodrigues da Silva CBF 160357 FPF 131471 RG 30.891.851-4		7 Diogo Diogo Luis Santo CBF 176908 FPF 155603 RG 32.723.061-7		
	8 Correa Carlos Rodrigo Correa CBF 138048 FPF 150412 RG 27.886.761-3		9 Romão Luiz Fernando Borges Romão CBF 190258 FPF 169725 RG 44.873.455-2		10 Souza Willamis de Souza Silva CBF 136911 FPF 152229 RG 020.633.586-1		11 Matheus Matheus Humberto Maximiano CBF 188158 FPF 153871 RG 44.735.358-5		
	12 Lauro Lauro Junior Batista da Cruz CBF 139461 FPF 169934 RG 29.153.584-7		13 Lucas Silva Lucas Rodrigues Ramos da Silva CBF 318248 FPF 129671 RG 36.439.087-6		14 Ivan Ivan Aparecido Martins CBF 317006 FPF 143848 RG 48.237.301-5		15 Bruninho Bruno Felipe Lima Teixeira CBF 318691 FPF 094860 RG 13.482.902		
	16 Moisés Moises Lima Magalhães CBF 178704 FPF 137537 RG 11.244.227		17 Henrique Henrique Campos Santos CBF 186104 FPF 002065 RG 35.652.713		18 Arraya Juan José Arraya CBF 431476 FPF 153770 RNE V889697 J	1 ao 11 - Titulares 12 ao 18 - Suplentes			
	Técnico Edson Pimenta Edson Pimenta Bueno Filho RG: 4.919.139-1		Aux. Técnico Gerson Sodré Gerson José Sodré RG: 36.113.337-6		Prep. Físico René Carlos Renê Carlos de Almeida CREF: 009198-G/SP		Médico Dr. Claudio Dr. Cláudio Lepera CRM 70055		Massagista Dirceu Dirceu Ferreira de Lima RG 18.636.416

PREP. DE GOLEIROS - RAPHAEL / MÉDICO - DR. MICHEL / FISIOTERAPEUTAS - JOSÉ LERA - ALBERTO - GUSTAVO
NUTRICIONISTA - DANIELA / FISIOLÓGICA - PORTELA / MASSAGISTA - ANTONIO VAZ / MORDOMO - ZÉ MARIA / AUX. MORDOMO - ANSELMO

Wolnei Caio
GERENTE

Cláudio Lepera (Nº. 04)
CAPITÃO

Patrocínio:

